



A GAZETA DOS MUNICÍPIOS



CAÇAPAVA • CAMPOS DO JORDÃO • CARAGUATUBA • CUNHA • ILHABELA • JAMBEIRO • LAGONHA • MONTEIRO LOBATO • NATIVIDADE DA SERRA • PARAIBUNA • PINDAMONHANGABA •

REDENAÇÃO DA SERRA • SANTO ANTONIO DO PINHAL • SÃO BENTO DO SAPUCAÍ • SÃO LUIZ DO PARAITINGA • TAUBATÉ • TREMEMBÉ • UBATUBA

ANO XXI 12 DE NOVEMBRO DE 2010 Nº 8/348 DIRETOR RESPONSÁVEL: DANIEL D. RIBEIRO

R\$ 1,00

Caraguá tem programação voltada para música



Motta com música de raiz. As duas apresentações são gratuitas. Ainda na sexta, os Beatles serão homenageados, no Teatro Mário Covas, com o show "Beatles 40 anos". A apresentação começa às 21h e os ingressos custam R\$10. A peça Escola de Mulheres será atração do Teatro Mário Covas nos dias 13 e 14. A comédia, dirigida por Roberto Lage, traz no elenco os atores Oscar Magrini, Felipe Lima, Thais Pacholek, Flávio Faustinoni, Ana Paula Vieira, Gerardo Franco. Os ingressos custam R\$ 40,00 (inteira) e R\$ 20,00 (meia entrada). Sábado (13) é a vez de Leandro Zambianchi dar show em Caraguá. O sobrinho do cantor Kiko Zambianchi lança seu álbum "Além do que se vê" às 21h, no Auditório do Centro Cultural Maristela de Oliveira (Fundacc), a entrada custa R\$ 20

Neste final de semana tem Caraguá Mega Folia

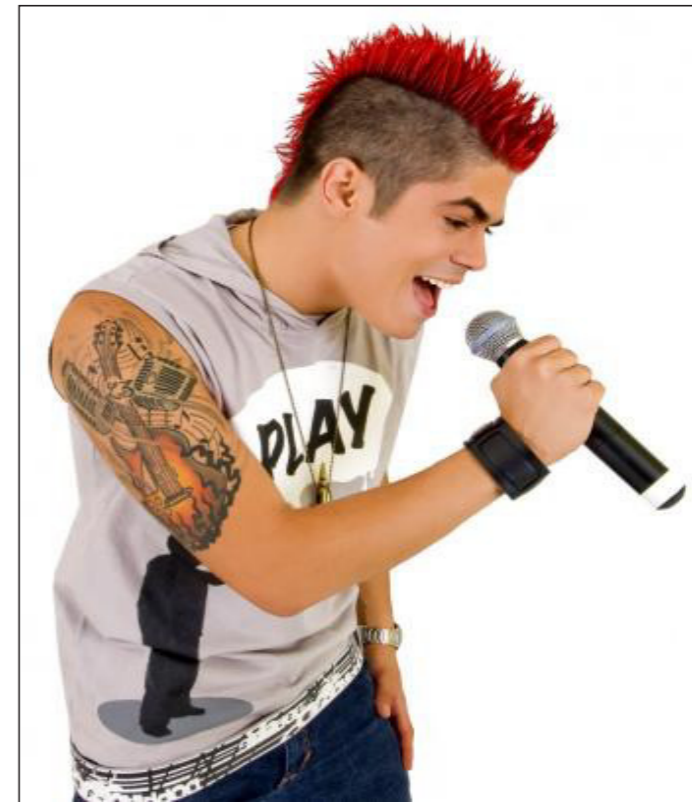

Caraguá recebe neste final de semana, dias 13 e 14/11/2010, a primeira micareta universitária. O Caraguá Mega Folia conta com uma grande estrutura e várias atrações musicais. Nos dois dias, o trio elétrico sairá às 14h do quiosque dos Amigos, nº32, na praia do Indaiá, com parada em frente ao Caraguá Praia Shopping, e encerrando o som às 16h. Após a passagem do trio pela Avenida da Praia, a festa começa na Praça de Eventos. As bandas Rapazolla e Balakubaka, prometem comandar o trio elétrico de sábado (13), e o grupo Vakaloka agita o palco da Praça de Eventos, a partir das 16h10. No domingo (14), é a vez de André Lellis e Kelsh sacudirem a galera no trio elétrico, e as duplas Ricardo e Eduardo, e Rodrigo e Santafé, envolverem o público com um sertanejo romântico, no palco da Avenida da Praia. O evento contará com dois mega trios, de 200.000 W de som, praça de alimentação coberta, sala de imprensa, camarotes cobertos, segurança com monitoramento, ambulatório e UTI móvel. Os valores dos ingressos para a pista é de R\$20, R\$30 ala vip e R\$40 camarote. A retirada de abadá será nos dias 11 e 12, das 10h às 00h, no local do evento, e nos dias da festa, a partir do meio dia. Para os que comparem o convite na hora, já será o entregue o abadá. Esses valores serão para estudantes que apresentarem a carteira ou, para quem doar 1 Kg de alimento não perecível, que serão revertidos para o Fundo Social de Solidariedade da cidade. Serviço Caraguá

PREFEITURA MUNICIPAL DA ESTÂNCIA TURÍSTICA DE TREMEMBÉ

EXERCÍCIO - 2011

PLANO DE APLICAÇÃO

(Secretaria da Saúde)

CÓDIGO	ESPECIFICAÇÃO	CORRENTES	CAPITAL	TOTAL
01.09.01	Administração	130.000,00	2.000,00	132.000,00
01.09.02	Coordenadoria Técnica-Administrativa da Saúde	88.000,00	1.000,00	89.000,00
01.09.03	Setor de Administrativo da Saúde	4.910.000,00	95.000,00	5.005.000,00
01.09.04	Setor de Atendimento da Saúde	7.542.800,00	200.000,00	7.742.800,00
01.09.05	Coordenadoria Técnica do Pronto Atendimento Municipal	53.000,00	-	53.000,00
01.09.06	Setor de Vigilância Epidemiológica	370.150,00	20.000,00	390.150,00
01.09.07	Setor de Vigilância Sanitária	151.000,00	55.000,00	206.000,00
TOTAL		13.244.950,00	373.000,00	13.617.950,00

PREFEITURA MUNICIPAL DA ESTÂNCIA TURÍSTICA DE TREMEMBÉ

EXERCÍCIO - 2011

PLANO DE APLICAÇÃO DO FUNDO MUNICIPAL DE ENSINO - FUNDEB

RECEITA	VALOR R\$	DESPESAS	VALOR R\$
1724.01.00 - Transf. De Recursos do FUNDEB	13.800.000,00	1 - 12.361.000,00	8.090.000,00
		1.1.90.11.00 - Pessoal do Magistério e Administrativo	2.230.000,00
		1.1.90.13.00 - Obrig. Patronais do Magistério e Adm.	8.000,00
		1.1.90.14.00 - Diárias Civis	100.000,00
		1.1.90.94.00 - Ind. Res. Trabalhistas	310.000,00
		1.3.90.30.00 - Material de Consumo	10.000,00
		1.3.90.32.00 - Material de Distribuição	210.000,00
		1.3.90.36.00 - Outros Serviços de Terceiros - Pessoa Física	1.902.000,00
		1.3.90.39.00 - Outros Serviços de Terceiros - Pessoa Jurídica	560.000,00
		1.3.90.96.00 - Ressarcimento de Desp. de Pessoal Requisitado	200.000,00
		4.4.90.51.00 - Obras e Instalações	180.000,00
		4.4.90.52.00 - Equipamentos e Material Permanente	
TOTAL GERAL	13.800,00	TOTAL GERAL	13.800.000,00

PREFEITURA MUNICIPAL DA ESTÂNCIA TURÍSTICA DE TREMEMBÉ

EXERCÍCIO - 2011

SECRETARIA DE AÇÃO SOCIAL

CÓDIGO	DESCRIÇÃO	VALOR R\$
3000.00.00	Despesas Correntes	2.756.500,00
3100.00.00	Pessoal e Encargos Sociais	1.037.000,00
3190.00.00	Aplicações Diretas	1.037.000,00
3190.11.00	Vencimentos e Vantagens Fixas	794.000,00
3190.13.00	Obrigações Patronais	243.000,00
3300.00.00	Outras Despesas Correntes	1.719.500,00
3390.00.00	Aplicações Diretas	1.719.500,00
3390.14.00	Diárias - Civil	57.000,00
3390.30.00	Material de Consumo	300.500,00
3390.36.00	Outros Serviços de Terceiros - Pessoa Física	410.000,00
3390.39.00	Outros Serviços de Terceiros - Pessoa Jurídica	952.000,00
4000.00.00	Despesas de Capital	450.000,00
4400.00.00	Investimentos	450.000,00
4490.00.00	Aplicações Diretas	450.000,00
4490.51.00	Obras e Instalações	340.000,00
4490.52.00	Equipamentos e Material Permanente	51.000,00
4490.61.00	Aquisição de Imóveis	59.000,00
TOTAL		3.206.500,00

PREFEITURA MUNICIPAL DA ESTÂNCIA TURÍSTICA DE TREMEMBÉ

EXERCÍCIO - 2011

SECRETARIA DE AÇÃO SOCIAL

CÓDIGO	DISCRIMINAÇÃO DA RECEITA	TOTAL - R\$
1112.02.00	Imposto sobre a Propriedade Territorial e Predial Urbana	1.000.000,00
1113.00.00	Imposto sobre a Produção e a Circulação	500.000,00
1113.05.00	Imposto Sobre Serviços de Qualquer Natureza - ISSQN	500.000,00
1721.01.02	Cota Parte do Fundo de Participação dos Municípios - FPM	1.454.500,00
17.21.99.04	Piso de Transição de Música Complexidade	10.000,00
17.21.99.13	Cadastramento Único /IJD	50.000,00
17.21.99.14	Piso Variável II	24.000,00
17.21.99.15	Programa de Atenção Integral à FAMUTRE	84.000,00
17.21.99.18	Piso Variável de Média Complexidade - PETI	12.000,00
17.22.33.03	Proteção Social Básica Especial	60.000,00
17.22.33.04	Prasa do Idoso	12.000,00
TOTAL		3.206.500,00

PREFEITURA MUNICIPAL DA ESTÂNCIA TURÍSTICA DE TREMEMBÉ

EXERCÍCIO - 2011

PLANO DE APLICAÇÃO

(Secretaria da Saúde)

CÓDIGO	ESPECIFICAÇÃO	CORRENTES	CAPITAL	TOTAL
01.09.01	Administração	130.000,00	2.000,00	132.000,00
01.09.02	Coordenadoria Técnica-Administrativa da Saúde	88.000,00	1.000,00	89.000,00
01.09.03	Setor de Administrativo da Saúde	4.910.000,00	95.000,00	5.005.000,00
01.09.04	Setor de Atendimento da Saúde	7.542.800,00	200.000,00	7.742.800,00
01.09.05	Coordenadoria Técnica do Pronto Atendimento Municipal	53.000,00	-	53.000,00
01.09.06	Setor de Vigilância Epidemiológica	370.150,00	20.000,00	390.150,00
01.09.07	Setor de Vigilância Sanitária	151.000,00	55.000,00	206.000,00
TOTAL		13.244.950,00	373.000,00	13.617.950,00

PREFEITURA MUNICIPAL DA ESTÂNCIA TURÍSTICA DE TREMEMBÉ

EXERCÍCIO - 2011

DISCRIMINAÇÃO DA RECEITA

CÓDIGO	DISCRIMINAÇÃO DA RECEITA	TOTAL R\$
1112.02.00	Imposto sobre a Propriedade Territorial Urbana - IPTU	1.000.000,00
1113.05.00	Imposto sobre Serviços de Qualquer Natureza - ISSQN	1.000.000,00
1600.99.03	Expediente de Alvará	30.000,00
1721.01.02	Fundo de Participação dos Municípios - FPM	4.000.000,00
1721.33.01	Programa de Assistência Básica	150.000,00
1721.33.03	Teto Municipal de média e alta complexidade Ambulatorial e hospitalar - MAC	1.079.000,00
1721.33.04	Piso de Atenção Básica Fixo - PAB - Fixo	7.200,00
1721.33.05	Agentes Comunitários de Saúde - ACS e Incentivo Adicional ao Programa de ACS	355.000,00
1721.33.06	Solte Família - ESF	460.000,00
1721.33.07	Projetos de Apoio do Programa Nacional de HIV/AIDS e outros DST (PAM)	75.000,00
1721.33.09	Ações Estruturantes de Vigilância Sanitária	24.000,00
1721.33.10	Fine Fio de Vigilância e Promoção de Saúde	75.000,00
1721.33.11	Formula Infantil Adicional	2.150,00
1722.01.01	Cota Parte do Imposto Sobre Circulação de Mercadorias e Serviços - ICMS	4.000.000,00
1722.33.01	Aquisição de Insumos para Diabete	30.000,00
1722.33.02	Transferência de Recurso Financeiro - Sistema Penitenciário	35.000,00
1931.11.00	Receta da Dívida Ativa do IPTU	393.000,00
TOTAL		13.617.950,00

PREFEITURA MUNICIPAL DA ESTÂNCIA TURÍSTICA DE TREMEMBÉ

Anexo 6 - Programa de Trabalho - Orçamento

Código	Descrição	Projeto	Atribuição	Op. Especial	Total
01.09.01	GABINETE DO PREFEITO				374.000,00
04.02.00	ADMINISTRAÇÃO GERAL	0,00	374.000,00	0,00	374.000,00
04.02.00.0001	MANUTENÇÃO DAS ATIVIDADES DO GABINETE DO PREFEITO	0,00	374.000,00	0,00	374.000,00
04.02.00.0002	DESPESAS CONTÍNUAS	0,00	374.000,00	0,00	374.000,00
04.02.00.0003	DESPESAS CONTÍNUAS	0,00	374.000,00	0,00	374.000,00
04.02.00.0004	DESPESAS CONTÍNUAS	0,00	374.000,00	0,00	374.000,00
04.02.00.0005	DESPESAS CONTÍNUAS	0,00	374.000,00	0,00	374.000,00
04.02.00.0006	DESPESAS CONTÍNUAS	0,00	374.000,00	0,00	374.000,00
04.02.00.0007	DESPESAS CONTÍNUAS	0,00	374.000,00	0,00	374.000,00
04.02.00.0008	DESPESAS CONTÍNUAS	0,00	374.000,00	0,00	374.000,00
04.02.00.0009	DESPESAS CONTÍNUAS	0,00	374.000,00	0,00	374.000,00
04.02.00.0010	DESPESAS CONTÍNUAS	0,00	374.000,00	0,00	374.000,00
04.02.00.0011	DESPESAS CONTÍNUAS	0,00	374.000,00	0,00	374.000,00
04.02.00.0012	DESPESAS CONTÍNUAS	0,00	374.000,00	0,00	374.000,00
04.02.00.0013	DESPESAS CONTÍNUAS	0,00	374.000,00	0,00	374.000,00
04.02.00.0014	DESPESAS CONTÍNUAS	0,00	374.000,00	0,00	374.000,00
04.02.00.0015	DESPESAS CONTÍNUAS	0,00	374.000,00	0,00	374.000,00
04.02.00.0016	DESPESAS CONTÍNUAS	0,00	374.000,00	0,00	374.000,00
04.02.00.0017	DESPESAS CONTÍNUAS	0,00	374.000,00	0,00	374.000,00
04.02.00.0018	DESPESAS CONTÍNUAS	0,00	374.000,00	0,00	374.000,00
04.02.00.0019	DESPESAS CONTÍNUAS	0,00	374.000,00	0,00	374.000,00
04.02.00.0020	DESPESAS CONTÍNUAS	0,00	374.000,00	0,00	374.000,00
04.02.00.0021	DESPESAS CONTÍNUAS	0,00	374.000,00	0,00	374.000,00
04.02.00.0022	DESPESAS CONTÍNUAS	0,00	374.000,00	0,00	374.000,00
04.02.00.0023	DESPESAS CONTÍNUAS	0,00	374.000,00	0,00	374.000,00
04.02.00.0024	DESPESAS CONTÍNUAS	0,00	374.000,00	0,00	374.000,00
04.02.00.0025	DESPESAS CONTÍNUAS	0,00	374.000,00	0,00	374.000,00
04.02.00.0026	DESPESAS CONTÍNUAS	0,00	374.000,00	0,00	374.000,00
04.02.00.0027	DESPESAS CONTÍNUAS	0,00	374.000,00	0,00	374.000,00
04.02.00.0028	DESPESAS CONTÍNUAS	0,00	374.000,00	0,00	374.000,00
04.02.00.0029	DESPESAS CONTÍNUAS	0,00	374.000,00	0,00	374.000,00
04.02.00.0030	DESPESAS CONTÍNUAS	0,00	374.000,00	0,00	374.000,00
04.02.00.0031	DESPESAS CONTÍNUAS	0,00	374.000,00	0,00	374.000,00
04.02.00.0032	DESPESAS CONTÍNUAS	0,00	374.000,00	0,00	374.000,00
04.02.00.0033	DESPESAS CONTÍNUAS	0,00	374.000,00	0,00	374.000,00
04.02.00.0034	DESPESAS CONTÍNUAS	0,00	374.000,00	0,00	374.000,00
04.02.00.0035	DESPESAS CONTÍNUAS	0,00	374.000,00	0,00	374.000,00
04.02.00.0036	DESPESAS CONTÍNUAS	0,00	374.000,00	0,00	374.000,00
04.02.00.0037	DESPESAS CONTÍNUAS	0,00	374.000,00	0,00	374.000,00
04.02.00.0038	DESPESAS CONTÍNUAS	0,00	374.000,00	0,00	374.000,00
04.02.00.0039	DESPESAS CONTÍNUAS	0,00	374.000,00	0,00	374.000,00
04.02.00.0040	DESPESAS CONTÍNUAS	0,00	374.000,00	0,00	374.000,00
04.02.00.0041	DESPESAS CONTÍNUAS	0,00	374.000,00	0,00	374.000,00
04.02.00.0042	DESPESAS CONTÍNUAS	0,00	374.000,00	0,00	374.000,00
04.02.00.0043	DESPESAS CONTÍNUAS	0,00	374.000,00	0,00	374.000,00
04.02.00.0044	DESPESAS CONTÍNUAS	0,00	374.000,00	0,00	374.000,00
04.02.00.0045	DESPESAS CONTÍNUAS	0,00	374.000,00	0,00	374.000,00
04.02.00.0046	DESPESAS CONTÍNUAS	0,00	374.000,00	0,00	374.000,00
04.02.00.0047	DESPESAS CONTÍNUAS	0,00	374.000,00	0,00	374.000,00
04.02.00.0048	DESPESAS CONTÍNUAS	0,00	374.000,00	0,00	374.000,00
04.02.00.0049	DESPESAS CONTÍNUAS	0,00	374.000,00	0,00	374.000,00
04.02.00.0050	DESPESAS CONTÍNUAS	0,00	374.000,00	0,00	374.000,00
04.02.00.0051	DESPESAS CONTÍNUAS	0,00	374.000,00	0,00	374.000,00
04.02.00.0052	DESPESAS CONTÍNUAS	0,00	374.000,00	0,00	374.000,00
04.02.00.0053	DESPESAS CONTÍNUAS	0,00	374.000,00	0,00	374.000,00
04.02.00.0054	DESPESAS CONTÍNUAS	0,00	374.000,00	0,00	374.000,00
04.02.00.0055	DESPESAS CONTÍNUAS	0,00	374.000,00	0,00	374.000